



บันทึกข้อความ

ส่วนราชการ ฝ่ายวิชาการและวิจัย สำนักงานคณบดีคณะวิศวกรรมศาสตร์ โทร.๓๐๐๐ ต่อ ๒๐๗

ที่ อว.๐๖๕๕.๐๘/ ๘๗๓ วันที่ ๓ พฤษภาคม ๒๕๖๗

เรื่อง รายงานสถานะนักศึกษา ปีการศึกษา ๒๕๖๖

เรียน หัวหน้าสาขา

ตามที่คณะวิศวกรรมศาสตร์ มหาวิทยาลัยเทคโนโลยีราชมงคลศรีวิชัย มีความมุ่งมั่นที่จะผลิตบัณฑิตให้เป็นนักปฏิบัติที่มีความสามารถ มีคุณภาพทั้งทางด้านวิชาการและวิชาชีพ มีคุณธรรมและจริยธรรม และเพื่อพัฒนาองค์กรตามเกณฑ์คุณภาพการศึกษาเพื่อการดำเนินการที่เป็นเลิศ (EdPEX) ซึ่งในปีการศึกษา ๒๕๖๖ ได้ดำเนินการจัดการเรียนการสอน ในภาคการศึกษาที่ ๑ และภาคการศึกษาที่ ๒ มาแล้วนั้น

ในการนี้ คณะวิศวกรรมศาสตร์ จึงส่งรายงานสรุปผลสถานะนักศึกษา ปีการศึกษา ๒๕๖๖ ทั้งนี้ เพื่อให้สาขา/หลักสูตรสาขาวิชาใช้ในการบริหารหลักสูตรได้อย่างมีคุณภาพและแก้ปัญหาได้อย่างตรงประเด็น รายละเอียดดังเอกสารที่แนบมาพร้อมนี้

จึงเรียนมาเพื่อดำเนินการ

(นายเสรี ทองชุม)

รองคณบดีฝ่ายบริหารและวางแผน รักษาราชการแทน
คณบดีคณะวิศวกรรมศาสตร์

สรุปสถานะนักศึกษา ปีการศึกษา 2566

สาขา	หลักสูตร	ภาคการศึกษาที่ 1						ภาคการศึกษาที่ 2						ภาพรวม	
		จำนวน นักศึกษา	ลาออก	พันธสภาพ		รวม	ร้อยละ ที่ตก/ ออก	จำนวน นักศึกษา	ลาออก	พันธสภาพ		รวม	ร้อยละ ที่ตก/ ออก	จำนวน	ร้อยละ ที่ตก/ ออก
				เกณฑ์ วัดผล	ไม่ลงทะเบียน/ ไม่รักษาสภาพฯ					เกณฑ์ วัดผล	ไม่รักษาสภาพฯ				
วิศวกรรมโยธา	วิศวกรรมโยธา	195	0	0	4	4	2.05	161	4	1	1	6	3.73	10	5.13
	วิศวกรรมโยธา-วิศวกรรมโยธา	255	1	6	4	11	4.31	244	0	0	11	11	4.51	22	8.63
	วิศวกรรมโยธา-ระบบราง	79	0	0	0	0	0.00	78	0	0	1	1	1.28	1	1.27
	วิศวกรรมสำรวจ	160	1	1	4	6	3.75	140	1	2	1	4	2.86	10	6.25
	วิศวกรรมโยธา (ป.โท)	42	0	0	3	3	7.14	39	0	0	4	4	10.26	7	16.67
วิศวกรรมไฟฟ้า	วิศวกรรมไฟฟ้า	369	3	6	6	15	4.07	348	1	0	17	18	5.17	33	8.94
	วิศวกรรมอิเล็กทรอนิกส์	260	1	3	3	7	2.69	231	0	1	4	5	2.16	12	4.62
	วิศวกรรมโทรคมนาคม	232	0	3	5	8	3.45	220	0	0	8	8	3.64	16	6.90
วิศวกรรมอุตสาหกรรม	วิศวกรรมอุตสาหกรรม	281	3	1	1	5	1.78	255	2	1	4	7	2.75	12	4.27
	วิศวกรรมการผลิต	245	2	3	3	8	3.27	228	2	3	3	8	3.51	16	6.53
	วิศวกรรมเครื่องนุ่งห่มและสิ่งทอ	18	0	0	0	0	0.00	18	0	0	0	0	0.00	0	0.00
	เทคโนโลยีอุตสาหกรรม	129	6	2	0	8	6.20	106	0	0	2	2	1.89	10	7.75
วิศวกรรมเครื่องกล	วิศวกรรมเครื่องกล	279	2	4	3	9	3.23	258	12	1	8	21	8.14	30	10.75
	วิศวกรรมเครื่องกลเรือ	164	3	0	2	5	3.05	146	0	1	1	2	1.37	7	4.27
	เทคโนโลยีเครื่องกล	129	2	2	3	7	5.43	123	0	0	3	3	2.44	10	7.75
วิศวกรรมคอมพิวเตอร์	วิศวกรรมคอมพิวเตอร์	323	2	0	3	5	1.55	316	2	1	3	6	1.90	11	3.41
รวมทั้งสิ้น		3,160	26	31	44	101	3.20	2,911	24	11	71	106	3.64	207	6.55
ร้อยละของนักศึกษาทั้งหมด		-	0.82	0.98	1.39	3.20	-	-	0.82	0.38	2.44	3.64	-	6.55	-

หมายเหตุ : KPI 6 จำนวนนักศึกษาที่ตก/ออก ไม่เกินร้อยละ 4.00

ร้อยละที่ตก/ออก : หลักสูตร/คณะฯ

ปีการศึกษา 2566

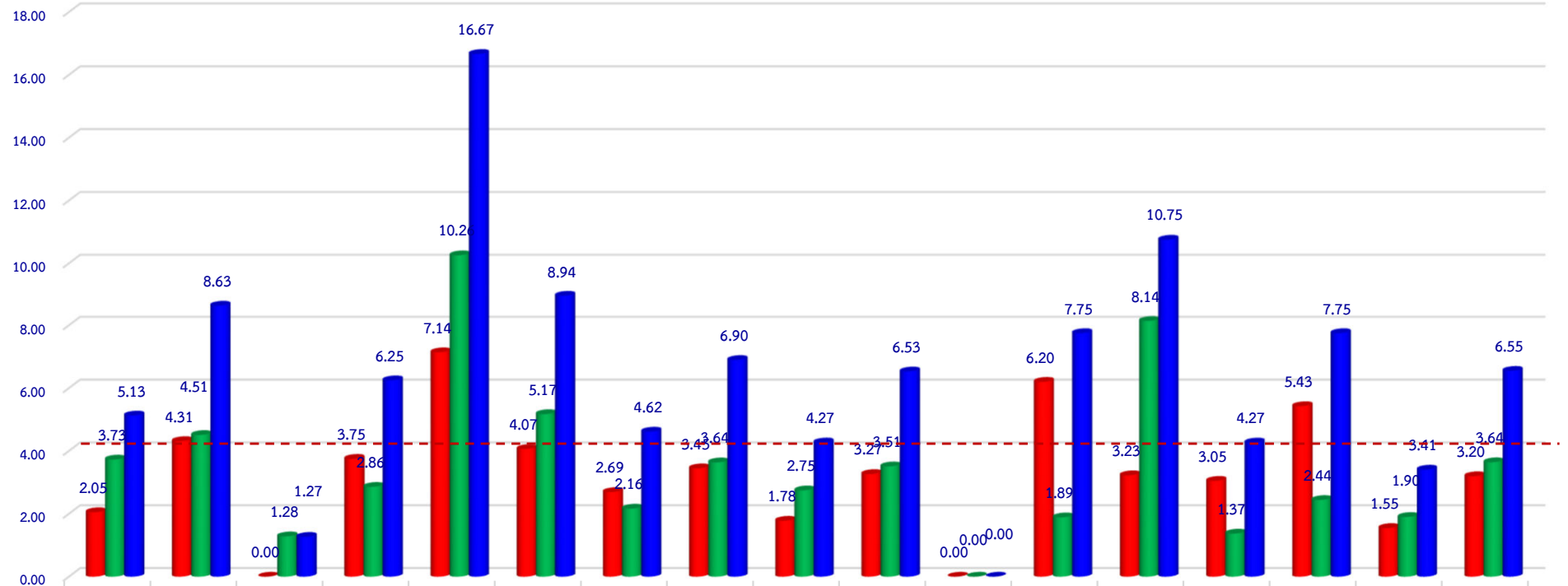

■ ภาคการศึกษาที่ 1	2.05	4.31	0.00	3.75	7.14	4.07	2.69	3.45	1.78	3.27	0.00	6.20	3.23	3.05	5.43	1.55	3.20
■ ภาคการศึกษาที่ 2	3.73	4.51	1.28	2.86	10.26	5.17	2.16	3.64	2.75	3.51	0.00	1.89	8.14	1.37	2.44	1.90	3.64
■ ภาพรวม	5.13	8.63	1.27	6.25	16.67	8.94	4.62	6.90	4.27	6.53	0.00	7.75	10.75	4.27	7.75	3.41	6.55

สรุปสาเหตุการลาออกของนักศึกษา ปีการศึกษา 2566

สาเหตุของการลาออก	1/2566	2/2566	รวม	ร้อยละ	หมายเหตุ
ติดภาระงาน	7	6	13	26.00	ประเด็นอื่นๆ : ไม่ประสงค์ที่จะศึกษาต่อ, เรียนได้เกรดน้อย, ข้ายาขณะ, ช่วยเหลือกิจการครอบครัว, โอนย้ายสถานที่ทำงาน
ย้ายสถานศึกษา	5	7	12	24.00	
บรรจุเป็นข้าราชการ	5	1	6	12.00	
ขาดแคลนทุนทรัพย์	3	3	6	12.00	
อื่นๆ	2	4	6	12.00	
มีปัญหาด้านสุขภาพ	3	2	5	10.00	
ย้ายที่อยู่	0	1	1	2.00	
ไม่ระบุ	1	0	1	2.00	
รวมทั้งสิ้น	26	24	50	100.00	
ภาคปกติ/สมทบ	1/2566	2/2566	รวม	ร้อยละ	
ปกติ	23	22	45	90.00	
สมทบ	3	2	5	10.00	
รวมทั้งสิ้น	26	24	50	100.00	

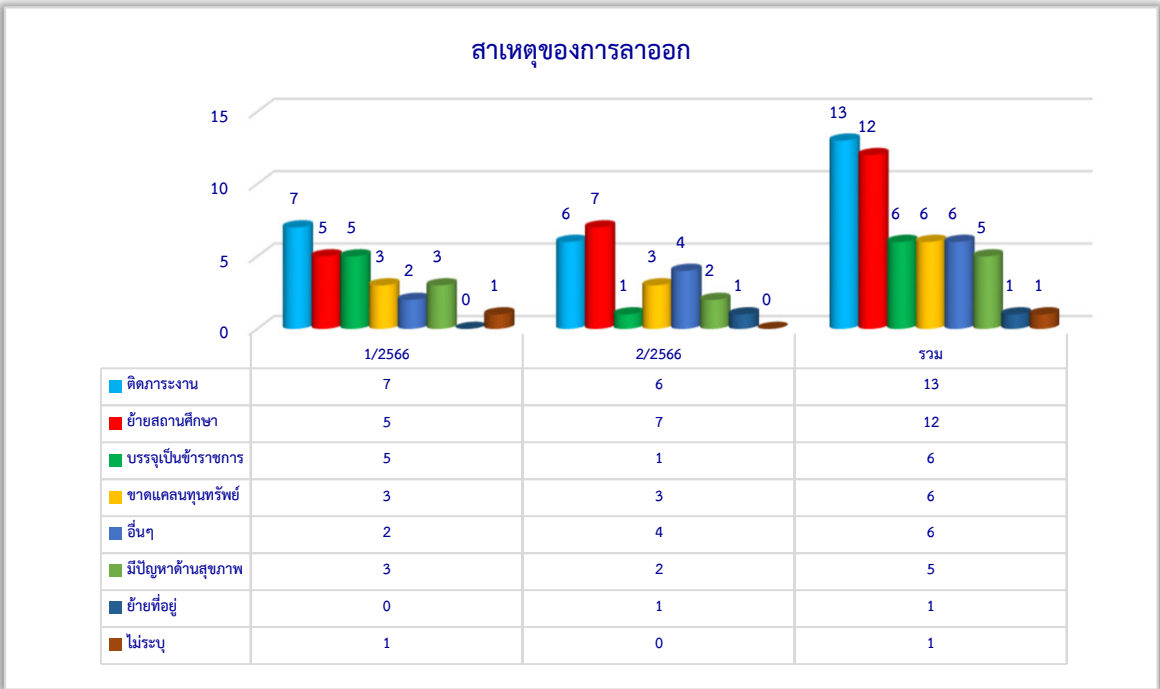

ภาพรวมการตก/ออก : นักศึกษาทั้งหมด			
ภาคการศึกษา	ลาออก	พנסภาพ	
		จากเกณฑ์ วัดผล	จากไม่ ลงทะเบียน/ ไม่รักษาสาขา
ภาคการศึกษาที่ 1	0.82	0.98	1.39
ภาคการศึกษาที่ 2	0.82	0.38	2.44
ภาพรวม	1.58	1.33	3.64
		6.55	

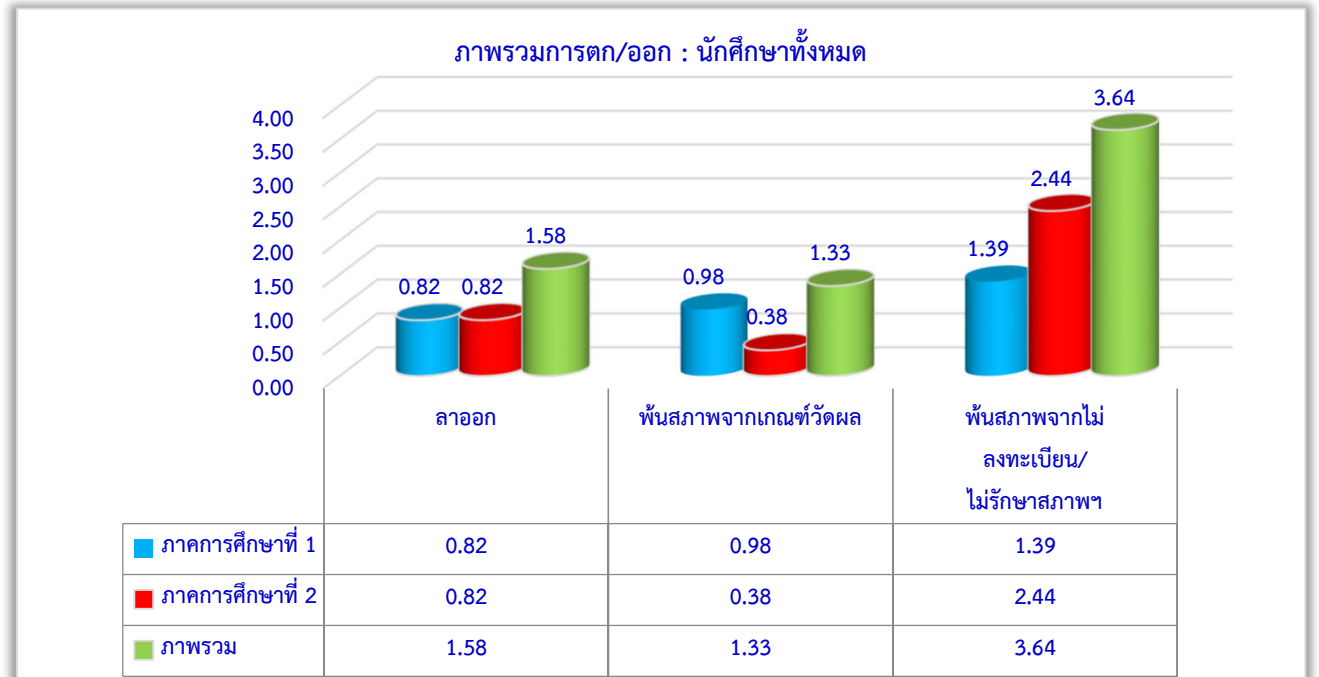

ร้อยละการตก/ออก : การตก/ออกทั้งหมด			
ภาคการศึกษา	ลาออก	พנסภาพ	
		จากเกณฑ์ วัดผล	จากไม่ ลงทะเบียน/ ไม่รักษาสาขา
ภาคการศึกษาที่ 1	25.74	30.69	43.56
ภาคการศึกษาที่ 2	22.64	10.38	66.98
ภาพรวม	24.15	20.29	55.56
		100.00	

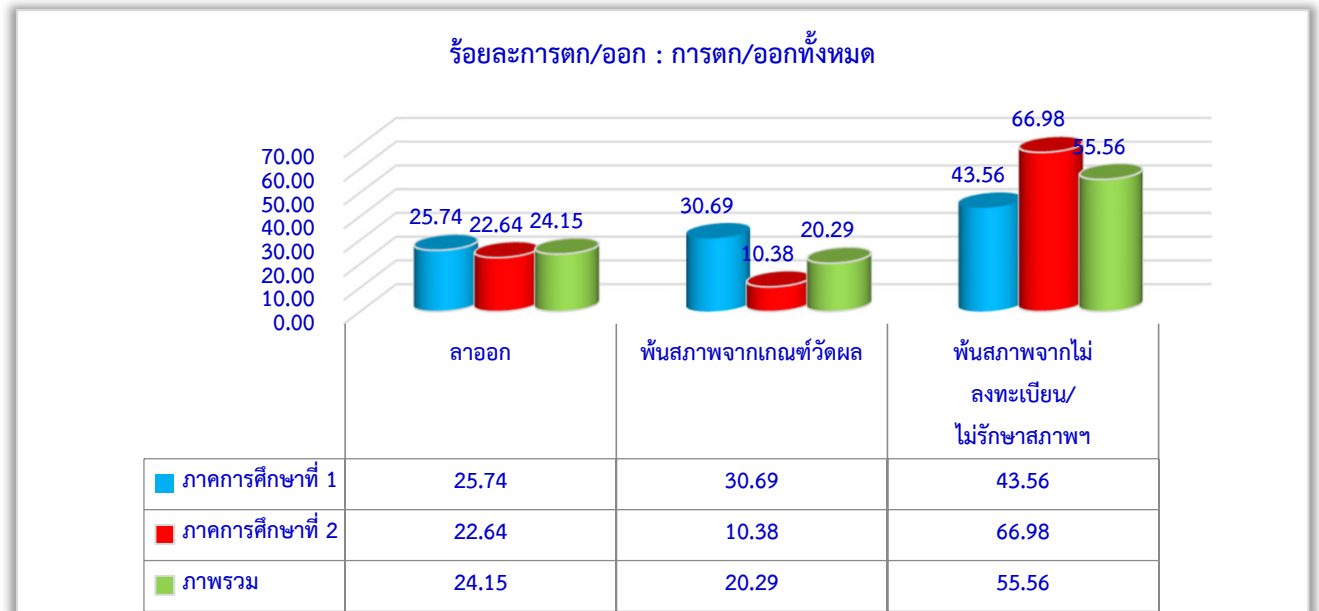

รายชื่อนักศึกษาพันสภาพ ภาคการศึกษาที่ 1 ปีการศึกษา 2566
คณะวิศวกรรมศาสตร์ มหาวิทยาลัยเทคโนโลยีราชมงคลศรีวิชัย

พันสภาพเนื่องจากเกณฑ์วัดผล

ลำดับที่	รหัสนักศึกษา	ชื่อ	สกุล	หลักสูตรสาขาวิชา	ภาค	หมายเหตุ
1	164404810018	นายยศธร	หอมจันทร์	วิศวกรรมการผลิต	ปกติ	
2	164404810034	นายยุทธนา	แสงทอง	วิศวกรรมการผลิต	ปกติ	
3	166204810031	นายอนิส	หมัดตะทิวี	วิศวกรรมการผลิต	ปกติ	
4	164404160022	นายศุภกิตต์	รัชธรรม	วิศวกรรมสำรวจ	ปกติ	
5	164404150026	นายปณพันธ์	สายทองแก้ว	วิศวกรรมอิเล็กทรอนิกส์	ปกติ	
6	166404150020	นายอดิสร	คงเจริญ	วิศวกรรมอิเล็กทรอนิกส์	ปกติ	
7	166404150039	นายชโนทัย	ศรียามัย	วิศวกรรมอิเล็กทรอนิกส์	ปกติ	
8	166204180015	นายศุภเสกข์	อภิวันทนากร	วิศวกรรมอุตสาหกรรม	ปกติ	
9	165404170038	นายทักษิณ	รุ่งสว่าง	วิศวกรรมเครื่องกล	ปกติ	
10	165404170040	นายปรเมษฐ์	ปลั่งอ่อน	วิศวกรรมเครื่องกล	ปกติ	
11	166404170010	นายเศรษฐพงษ์	ชูส่งแสง	วิศวกรรมเครื่องกล	ปกติ	
12	166404170015	นายสุรพงศ์	จันทร์ทอง	วิศวกรรมเครื่องกล	ปกติ	
13	166204712014	นายอารพัตรี	เด่นอดุลย์	วิศวกรรมโทรคมนาคม	สมทบ	
14	166404710013	นายตะวัน	คงพันธ์ทะเล	วิศวกรรมโทรคมนาคม	ปกติ	
15	166404710032	นายณัฐนนท์	วงศ์ทอง	วิศวกรรมโทรคมนาคม	ปกติ	
16	165204122044	นายสุภัทรชัย	จริตงาม	วิศวกรรมโยธา-วิศวกรรมโยธา	สมทบ	
17	166204122002	นายกวิพนธ์	นิลโกสิย์	วิศวกรรมโยธา-วิศวกรรมโยธา	สมทบ	
18	166204122011	นายณัฐพล	หนูแก้ว	วิศวกรรมโยธา-วิศวกรรมโยธา	สมทบ	
19	166204122012	นายณัฐเกียรติ	จิตมานะ	วิศวกรรมโยธา-วิศวกรรมโยธา	สมทบ	
20	166404120012	นางสาวณิชนันท์	จันชนะพล	วิศวกรรมโยธา-วิศวกรรมโยธา	ปกติ	
21	166404120023	นายพงศ์ภาค	เพชรคง	วิศวกรรมโยธา-วิศวกรรมโยธา	ปกติ	
22	166204132001	นางสาวกนกกร	นาคปลัด	วิศวกรรมไฟฟ้า	สมทบ	

ลำดับที่	รหัสนักศึกษา	ชื่อ	สกุล	หลักสูตรสาขาวิชา	ภาค	หมายเหตุ
23	166204132002	นายกฤษณชาติ	รอบคอบ	วิศวกรรมไฟฟ้า	สมทบ	
24	166204132004	นายชนาธิป	พรหมชัย	วิศวกรรมไฟฟ้า	สมทบ	
25	166204132026	นายศุภชัย	ลุ่มจี๋ว	วิศวกรรมไฟฟ้า	สมทบ	
26	166204132028	นายอนิรุทธิ์	บุญสร้าง	วิศวกรรมไฟฟ้า	สมทบ	
27	166204132032	นายเสกสรรค์	กุมมะระกะ	วิศวกรรมไฟฟ้า	สมทบ	
28	166304230020	นายบุญญฤทธิ์	สายเอียด	เทคโนโลยีอุตสาหกรรม	ปกติ	
29	166304230028	นายศุภกิต	พงศ์พิพัฒ	เทคโนโลยีอุตสาหกรรม	ปกติ	
30	166304220007	นายธีรยุทธ์	ยอดไชย	เทคโนโลยีเครื่องกล	ปกติ	
31	166304222019	นายมุฮัมหมัดคาแมล	อาแว	เทคโนโลยีเครื่องกล	สมทบ	

พ้นสภาพเนื่องจากไม่ลงทะเบียนเรียนและไม่รักษาสภาพการเป็นนักศึกษา

ลำดับที่	รหัสนักศึกษา	ชื่อ	สกุล	หลักสูตรสาขาวิชา	ภาค	หมายเหตุ
1	160404810012	นายกิตติธัช	ช่วยแก้ว	วิศวกรรมการผลิต	ปกติ	
2	161204810014	นายฉลองภพ	เจริญกุล	วิศวกรรมการผลิต (ขอคืนสภาพแล้ว)	ปกติ (ขอคืน)	ขอคืนสภาพแล้ว
3	161204810036	นายอนุชา	สุวรรณ	วิศวกรรมการผลิต (ขอคืนสภาพแล้ว)	ปกติ (ขอคืน)	ขอคืนสภาพแล้ว
4	164404810007	นางสาวนัฐริณี	แขกพงษ์	วิศวกรรมการผลิต	ปกติ	
5	165204810024	นายวุฒิกัทร	ทรฤทธิ์	วิศวกรรมการผลิต	ปกติ	
6	164404140053	นายอาลีฟ	มะมิง	วิศวกรรมคอมพิวเตอร์	ปกติ	
7	164404140078	นางสาวพิชชาภา	นวลปาน	วิศวกรรมคอมพิวเตอร์	ปกติ	
8	165404140040	นายวิษณุภาส	เกิดมี	วิศวกรรมคอมพิวเตอร์	ปกติ	
9	161404160042	นายวิศรุต	สุขใหม่	วิศวกรรมสำรวจ	ปกติ	
10	163404160005	นายชุตินันท์	คล้ายอุดม	วิศวกรรมสำรวจ	ปกติ	
11	165404160006	นายพีรภาส	ดาษจันทิก	วิศวกรรมสำรวจ	ปกติ	
12	165404160034	นายอนุพล	หนิกรมย์	วิศวกรรมสำรวจ	ปกติ	
13	163404150032	นายสหสวรรค์	วิเชียร	วิศวกรรมอิเล็กทรอนิกส์	ปกติ	

ลำดับที่	รหัสนักศึกษา	ชื่อ	สกุล	หลักสูตรสาขาวิชา	ภาค	หมายเหตุ
14	164204150038	นายสุชา	เรืองรติ	วิศวกรรมอิเล็กทรอนิกส์	ปกติ	
15	165404150028	นายณัฐวัตร	สุรินคำ	วิศวกรรมอิเล็กทรอนิกส์	ปกติ	
16	164204180019	นายชูกรณ์ัน	ปูลา	วิศวกรรมอุตสาหกรรม	ปกติ	
17	164404170001	นายนพรัตน์	กิจศิริ	วิศวกรรมเครื่องกล	ปกติ	
18	164404170036	นายภูวดล	มณีรัตน์	วิศวกรรมเครื่องกล	ปกติ	
19	165204170033	นายอนุพงศ์	มณฑาโชติ	วิศวกรรมเครื่องกล	ปกติ	
20	163404900031	นายเชมทัต	คงไชย	วิศวกรรมเครื่องกลเรือ	ปกติ	
21	165404900038	นายไชยวัฒน์สมุค	อัลอิตรุส	วิศวกรรมเครื่องกลเรือ	ปกติ	
22	163204712032	นายอันวา	ยูโซะ	วิศวกรรมโทรคมนาคม	สมทบ	
23	163204712045	นายศุภฤกษ์	ชูเมือง	วิศวกรรมโทรคมนาคม	สมทบ	
24	164204712031	นายชนาทร	ชูจินดา	วิศวกรรมโทรคมนาคม	สมทบ	
25	164204712037	นายอนวัช	ไปติละ	วิศวกรรมโทรคมนาคม	สมทบ	
26	165204712026	นายชัยวัฒน์	ชัยศิริ	วิศวกรรมโทรคมนาคม	สมทบ	
27	163404120074	นายอันวาริ	เบญจมงกุฏ	วิศวกรรมโยธา	ปกติ	
28	164404120038	นายรัตนพล	ฤทธิชัยรอด	วิศวกรรมโยธา	ปกติ	
29	164404120064	นายนิคกี เจีย ฮัว	เต้	วิศวกรรมโยธา	ปกติ	
30	164404120066	นางสาวปณัฐฐา	จิตรหมั่น	วิศวกรรมโยธา	ปกติ	
31	165204122011	นายจักรุรัตน์	ลอยลิบ	วิศวกรรมโยธา-วิศวกรรมโยธา	สมทบ	
32	165204122026	นายบรมเดช	หมัดอาดำ	วิศวกรรมโยธา-วิศวกรรมโยธา	สมทบ	
33	165204122061	นายชัยวุฒิ	ชูทอง	วิศวกรรมโยธา-วิศวกรรมโยธา	สมทบ	
34	165404120028	นายอารีฟิล	มะยาแล	วิศวกรรมโยธา-วิศวกรรมโยธา	ปกติ	
35	159204132046	นายสกล	ป๋องชวาเลา	วิศวกรรมไฟฟ้า	สมทบ	
36	160404130074	นายวันเฉลิม	บริบูรณ์	วิศวกรรมไฟฟ้า (ขอคืนสภาพแล้ว)	ปกติ (ขอคืน	ขอคืนสภาพแล้ว
37	163404130045	นายทีฆทัศน์	วรรณโชติ	วิศวกรรมไฟฟ้า	ปกติ	
38	164404130056	นายวิหวัส	ทองขาว	วิศวกรรมไฟฟ้า	ปกติ	

ลำดับที่	รหัสนักศึกษา	ชื่อ	สกุล	หลักสูตรสาขาวิชา	ภาค	หมายเหตุ
39	165204132001	นายกมล	แซ่เลียง	วิศวกรรมไฟฟ้า	สมทบ	
40	165204132038	นายภคนันท์	แสงเรือง	วิศวกรรมไฟฟ้า	สมทบ	
41	165404130066	นายเนติธร	กาญจนหิรัญ	วิศวกรรมไฟฟ้า	ปกติ	
42	163304220022	นายซาฟีฟ	จะมามะ	เทคโนโลยีเครื่องกล	ปกติ	
43	163304220033	นายวีรภัทร	ตรงจิต	เทคโนโลยีเครื่องกล (ขอคืนสภาพ	ปกติ (ขอคืน	ขอคืนสภาพแล้ว
44	165304220017	นายอัมรินทร์	ถือสัตย์	เทคโนโลยีเครื่องกล	ปกติ	
45	165304220035	นายกษมา	สุขสงฆ์	เทคโนโลยีเครื่องกล	ปกติ	

รายชื่อนักศึกษาพันสภาพ
สรุปการพันสภาพเนื่องจากเกณฑ์วัดผล
ภาคการศึกษาที่ 1 ปีการศึกษา 2567

หลักสูตร	จำนวน	ร้อยละ
วิศวกรรมโยธา	0	0.00
วิศวกรรมโยธา-วิศวกรรมโยธา	6	19.35
วิศวกรรมโยธา-ระบบราง	0	0.00
วิศวกรรมสำรวจ	1	3.23
วิศวกรรมโยธา (ป.โท)	0	0.00
วิศวกรรมไฟฟ้า	6	19.35
วิศวกรรมอิเล็กทรอนิกส์	3	9.68
วิศวกรรมโทรคมนาคม	3	9.68
วิศวกรรมอุตสาหการ	1	3.23
วิศวกรรมการผลิต	3	9.68
วิศวกรรมเครื่องนุ่งห่มและสิ่งทอ	0	0.00
เทคโนโลยีอุตสาหกรรม	2	6.45
วิศวกรรมเครื่องกล	4	12.90
วิศวกรรมเครื่องกลเรือ	0	0.00
เทคโนโลยีเครื่องกล	2	6.45
วิศวกรรมคอมพิวเตอร์	0	0.00
รวมทั้งสิ้น	31	100.00

ภาค	จำนวน	ร้อยละ
ปกติ	19	61.29
สมทบ	12	38.71
รวมทั้งสิ้น	31	100.00

รายชื่อนักศึกษาพันสภาพ

สรุปพันสภาพเนื่องจากไม่ลงทะเบียนเรียนและไม่รักษาสภาพการเป็นนักศึกษา

ภาคการศึกษาที่ 1 ปีการศึกษา 2567

หลักสูตร	จำนวน	ร้อยละ
วิศวกรรมโยธา	4	9.76
วิศวกรรมโยธา-วิศวกรรมโยธา	4	9.76
วิศวกรรมโยธา-ระบบราง	0	0.00
วิศวกรรมสำรวจ	4	9.76
วิศวกรรมโยธา (ป.โท)	0	0.00
วิศวกรรมไฟฟ้า	6	14.63
วิศวกรรมอิเล็กทรอนิกส์	3	7.32
วิศวกรรมโทรคมนาคม	5	12.20
วิศวกรรมอุตสาหการ	1	2.44
วิศวกรรมการผลิต	3	7.32
วิศวกรรมเครื่องนุ่งห่มและสิ่งทอ	0	0.00
เทคโนโลยีอุตสาหกรรม	0	0.00
วิศวกรรมเครื่องกล	3	7.32
วิศวกรรมเครื่องกลเรือ	2	4.88
เทคโนโลยีเครื่องกล	3	7.32
วิศวกรรมคอมพิวเตอร์	3	7.32
รวมทั้งสิ้น	41	100.00

ภาค	จำนวน	ร้อยละ
ปกติ	30	73.17
สมทบ	11	26.83
รวมทั้งสิ้น	41	100.00

รายชื่อนักศึกษาพ้นสภาพ
ภาคการศึกษาที่ 1 ปีการศึกษา 2566
คณะวิศวกรรมศาสตร์ มหาวิทยาลัยเทคโนโลยีราชมงคลศรีวิชัย

พ้นสภาพเนื่องจากไม่ลงทะเบียนเรียนและไม่รักษาสภาพการเป็นนักศึกษา

ลำดับที่	รหัสนักศึกษา	ชื่อ	สกุล	หลักสูตรสาขาวิชา	ภาค	หมายเหตุ
1	164704122011	นายอรรถพล	เปี่ยมมา	วิศวกรรมโยธา	ป.โท	
2	164704122018	นายเจษฎา	พัฒน์แก้ว	วิศวกรรมโยธา	ป.โท	
3	165704122003	นายณัฐวุฒิ	ประเสริฐ	วิศวกรรมโยธา	ป.โท	

รายชื่อนักศึกษาพันสภาพ ภาคการศึกษาที่ 2 ปีการศึกษา 2566
คณะวิศวกรรมศาสตร์ มหาวิทยาลัยเทคโนโลยีราชมงคลศรีวิชัย

พันสภาพเนื่องจากเกณฑ์วัดผล

ลำดับที่	รหัสนักศึกษา	ชื่อ	สกุล	หลักสูตรสาขาวิชา	ภาค	หมายเหตุ
1	164204810023	นายจักรินทร์	การดี	วิศวกรรมการผลิต	ปกติ	
2	165204810001	นายจิรภัทร	ชนพัฒน์ศิริ	วิศวกรรมการผลิต	ปกติ	
3	165204810030	นายจินดาพล	สารดิษฐ์	วิศวกรรมการผลิต	ปกติ	
4	164404140015	นายนฤเบศ	สุวรรณากร	วิศวกรรมคอมพิวเตอร์	ปกติ	
5	165404160015	นายนิติภูมิ	เกิดชุมทอง	วิศวกรรมสำรวจ	ปกติ	
6	165404160022	นายภูริภัทร	เลิศวิสัย	วิศวกรรมสำรวจ	ปกติ	
7	163404150034	นายอนาวิน	คงทอง	วิศวกรรมอิเล็กทรอนิกส์	ปกติ	
8	163404180024	นายพิพงศ์	พ่วงเชียง	วิศวกรรมอุตสาหกรรม	ปกติ	
9	166404170004	นายภูชิสส์	กาญจนยन्दร์	วิศวกรรมเครื่องกล	ปกติ	
10	165404900039	นายชนกฤต	เลหาวิริยานนท์	วิศวกรรมเครื่องกลเรือ	ปกติ	
11	164404120091	นายพลกฤต	พรหมเพศ	วิศวกรรมโยธา	ปกติ	

พันสภาพเนื่องจากไม่ลงทะเบียนเรียนและไม่รักษาสภาพการเป็นนักศึกษา

ลำดับที่	รหัสนักศึกษา	ชื่อ	สกุล	หลักสูตรสาขาวิชา	ภาค	หมายเหตุ
1	165404810001	นายกิตติพันธ์	ยัมพันธ์	วิศวกรรมการผลิต	ปกติ	
2	166204810041	นายวัฒนา	เศษวิไล	วิศวกรรมการผลิต	ปกติ	
3	166404810015	นายเจษฎา	จันทร์ส่อง	วิศวกรรมการผลิต	ปกติ	
4	160404140006	นาชนทัต	สุขลิ้ม	วิศวกรรมคอมพิวเตอร์	ปกติ	
5	160404140033	นายพีระพงศ์	บุญเพ็ชร์	วิศวกรรมคอมพิวเตอร์	ปกติ	
6	165404140071	นายอัครชัย	จันทร์อุดม	วิศวกรรมคอมพิวเตอร์	ปกติ	
7	161404160048	นายธีรัช	เกอากะ	วิศวกรรมสำรวจ	ปกติ	

ลำดับที่	รหัสนักศึกษา	ชื่อ	สกุล	หลักสูตรสาขาวิชา	ภาค	หมายเหตุ
8	164404150036	นายภรณ์ชัย	จันทร์	วิศวกรรมอิเล็กทรอนิกส์	ปกติ	
9	166404150008	นายณทพรพจน์	บุญประสม	วิศวกรรมอิเล็กทรอนิกส์	ปกติ	
10	166404150016	นายวรวิช	คำดี	วิศวกรรมอิเล็กทรอนิกส์	ปกติ	
11	166404150032	นายภูวนาท	ชนกน้อย	วิศวกรรมอิเล็กทรอนิกส์	ปกติ	
12	161404180041	นายพิชัยยุทธ	จันทร์	วิศวกรรมอุตสาหกรรม	ปกติ	
13	162404180010	นายวงศ์ณัฐิ	จันทร์	วิศวกรรมอุตสาหกรรม (ขอคืนสภาพ	ปกติ	ขอคืนสภาพแล้ว
14	165204180006	นายฐานทัพ	แสวงบุญ	วิศวกรรมอุตสาหกรรม	ปกติ	
15	166204180051	นายพงศกร	จุลภักดี	วิศวกรรมอุตสาหกรรม	ปกติ	
16	166404180006	นายธีรภัทร	คงน้อย	วิศวกรรมอุตสาหกรรม	ปกติ	
17	162404170013	นายณัฐวัฒน์	ชูชาติ	วิศวกรรมเครื่องกล	ปกติ	
18	162404170038	นายอัสรอน	กรมเมือง	วิศวกรรมเครื่องกล	ปกติ	
19	163404170029	นายประภฤษฎ์	ทิพย์รักษ์	วิศวกรรมเครื่องกล	ปกติ	
20	164404170007	นายธีรพงศ์	กุลฤทธิ์	วิศวกรรมเครื่องกล	ปกติ	
21	164404170030	นายรัชชานนท์	เจริญสุข	วิศวกรรมเครื่องกล	ปกติ	
22	164404170037	นายวีรภัทร	โกฏิกุล	วิศวกรรมเครื่องกล	ปกติ	
23	166204170001	นายกัมปนาท	แข่งแก้ว	วิศวกรรมเครื่องกล	ปกติ	
24	166204170016	นายสรารุช	รัตนมนตรี	วิศวกรรมเครื่องกล	ปกติ	
25	162404900036	นายอนุวัฒน์	ชื่นสกุล	วิศวกรรมเครื่องกลเรือ	ปกติ	
26	161204712077	นายสรายุ	เรืองผล	วิศวกรรมโทรคมนาคม	สมทบ	
27	162404710018	นายสุพัฒน์	เพชรพันธ์	วิศวกรรมโทรคมนาคม	ปกติ	
28	162404710028	นายณรงค์กร	พิพัฒน์กุล	วิศวกรรมโทรคมนาคม	ปกติ	
29	162404710031	นายชนะศักดิ์	เพชรเศรษฐ์	วิศวกรรมโทรคมนาคม	ปกติ	
30	163204712037	นายตฤณภัทร	รักชีพ	วิศวกรรมโทรคมนาคม (ขอคืน	สมทบ	ขอคืนสภาพแล้ว
31	164204712014	นายรัฐบุรุษ	สะเตไซ	วิศวกรรมโทรคมนาคม	สมทบ	

ลำดับที่	รหัสนักศึกษา	ชื่อ	สกุล	หลักสูตรสาขาวิชา	ภาค	หมายเหตุ
32	164204712024	นายอาดิล	สาหัสตะต๋ำ	วิศวกรรมโทรคมนาคม	สมทบ	
33	165404710028	นายอภิวัฒน์	ชาวดี	วิศวกรรมโทรคมนาคม	ปกติ	
34	166404710006	นายกิตติภณ	กาญจนลักษณ์	วิศวกรรมโทรคมนาคม	ปกติ	
35	164404120013	นายณัฐพงศ์	ยอดเพรี	วิศวกรรมโยธา	ปกติ	
36	165204122035	นายรัตนพล	คำขุน	วิศวกรรมโยธา-วิศวกรรมโยธา	สมทบ	
37	165204122038	นางสาววิไลวรรณ	สุธรรมดำรง	วิศวกรรมโยธา-วิศวกรรมโยธา	สมทบ	
38	165204122050	นายเกรียงเดช	พัฒน์พงศ์	วิศวกรรมโยธา-วิศวกรรมโยธา	สมทบ	
39	166204122014	นายณัฐดนัย	หนูชู	วิศวกรรมโยธา-วิศวกรรมโยธา	สมทบ	
40	166204122023	นางสาวปรางทิพย์	แก้วโยชน์	วิศวกรรมโยธา-วิศวกรรมโยธา	สมทบ	
41	166204122026	นายพงษ์ศักดิ์	อภิรมย์	วิศวกรรมโยธา-วิศวกรรมโยธา	สมทบ	
42	166204122048	นายเจษฎากร	ทวีรัตน์	วิศวกรรมโยธา-วิศวกรรมโยธา	สมทบ	
43	166204122053	นายชูกีพลี	เกื้อสیتی	วิศวกรรมโยธา-วิศวกรรมโยธา	สมทบ	
44	166204122074	นายสุไลหมาน	นาตมา	วิศวกรรมโยธา-วิศวกรรมโยธา	สมทบ	
45	166204122085	นายชนัช	พรอนันต์ไพศาล	วิศวกรรมโยธา-วิศวกรรมโยธา	สมทบ	
46	166204122092	นายวฤทธิ	ขนานเนา	วิศวกรรมโยธา-วิศวกรรมโยธา	สมทบ	
47	166404110025	นายฟูรกรณ์	ปอแซ	วิศวกรรมโยธา-ระบบราง	ปกติ	
48	159204132014	นายพีรพัฒน์	พุ่มทิม	วิศวกรรมไฟฟ้า	สมทบ	
49	159204132024	นายปรินทร์	บุญบำรุง	วิศวกรรมไฟฟ้า	สมทบ	
50	160404130061	นายพงศ์ภัค	นิคมรัตน์	วิศวกรรมไฟฟ้า	ปกติ	
51	160404130083	นายอันวาร์	จาง	วิศวกรรมไฟฟ้า	ปกติ	
52	161404130048	นายณัฐยศ	เจริญศรี	วิศวกรรมไฟฟ้า	ปกติ	
53	165204132013	นางสาวปภาดา	อภัยรัตน์	วิศวกรรมไฟฟ้า	สมทบ	
54	165204132018	นายร่วมธรรม	เกื้อหนูน	วิศวกรรมไฟฟ้า	สมทบ	
55	165404130033	นายรักติบูล	จุลพรหม	วิศวกรรมไฟฟ้า	ปกติ	

ลำดับที่	รหัสนักศึกษา	ชื่อ	สกุล	หลักสูตรสาขาวิชา	ภาค	หมายเหตุ
56	165404130037	นายเกษมศักดิ์	สายทอง	วิศวกรรมไฟฟ้า	ปกติ	
57	165404130067	นายกิตติชาติ	ชัยวรากรณ์	วิศวกรรมไฟฟ้า	ปกติ	
58	165404130072	นายอัปเบร	หลี่หาซิม	วิศวกรรมไฟฟ้า	ปกติ	
59	166204132020	นายนवल	ทองโท	วิศวกรรมไฟฟ้า	สมทบ	
60	166204132029	นายอัษฎาวุฒิ	จุฬามณี	วิศวกรรมไฟฟ้า	สมทบ	
61	166204132030	นายอิสระ	นิตุทอน	วิศวกรรมไฟฟ้า	สมทบ	
62	166204132034	นายโชตินันท์	อากาศโชติ	วิศวกรรมไฟฟ้า	สมทบ	
63	166204132043	นายพันธ์เพชร	หวัดเพ็ชร	วิศวกรรมไฟฟ้า	สมทบ	
64	166404130057	นายราชกิจ	ปานเพ็ชร	วิศวกรรมไฟฟ้า	ปกติ	
65	164304232001	นายกรวิษฐ์	สุวรรณชาติรี	เทคโนโลยีอุตสาหกรรม	สมทบ	
66	166304230011	นายสิทธิพร	เบ็ญชนะวงศ์	เทคโนโลยีอุตสาหกรรม	ปกติ	
67	163304222037	นายพงศ์กฤษณ์	หอมหวน	เทคโนโลยีเครื่องกล (ขอคืนสภาพแล้ว	สมทบ	ขอคืนสภาพแล้ว
68	166304220013	นายพรรคศักดิ์	รูปต่ำ	เทคโนโลยีเครื่องกล	ปกติ	
69	166304222003	นายพงศ์เทพ	นवलสกุล	เทคโนโลยีเครื่องกล	สมทบ	
70	166304222021	นายวราร	รักเดช	เทคโนโลยีเครื่องกล	สมทบ	

รายชื่อนักศึกษาพันสภาพ
สรุปการพันสภาพเนื่องจากเกณฑ์วัดผล
ภาคการศึกษาที่ 2 ปีการศึกษา 2566

หลักสูตร	จำนวน	ร้อยละ	ภาค	จำนวน	ร้อยละ
วิศวกรรมโยธา	1	9.09	ปกติ	11	100.00
วิศวกรรมโยธา-วิศวกรรมโยธา	0	0.00	สมทบ	0	0.00
วิศวกรรมโยธา-ระบบราง	0	0.00	รวมทั้งสิ้น	11	100.00
วิศวกรรมสำรวจ	2	18.18			
วิศวกรรมโยธา (ป.โท)	0	0.00			
วิศวกรรมไฟฟ้า	0	0.00			
วิศวกรรมอิเล็กทรอนิกส์	1	9.09			
วิศวกรรมโทรคมนาคม	0	0.00			
วิศวกรรมอุตสาหกรรม	1	9.09			
วิศวกรรมการผลิต	3	27.27			
วิศวกรรมเครื่องนุ่งห่มและสิ่งทอ	0	0.00			
เทคโนโลยีอุตสาหกรรม	0	0.00			
วิศวกรรมเครื่องกล	1	9.09			
วิศวกรรมเครื่องกลเรือ	1	9.09			
เทคโนโลยีเครื่องกล	0	0.00			
วิศวกรรมคอมพิวเตอร์	1	9.09			
รวมทั้งสิ้น	11	100.00			

รายชื่อนักศึกษาพันสภพ

สรุปพันสภพเนื่องจากไม่ลงทะเบียนเรียนและไม่รักษาสภาพการเป็นนักศึกษา

ภาคการศึกษาที่ 2 ปีการศึกษา 2566

หลักสูตร	จำนวน	ร้อยละ	ภาค	จำนวน	ร้อยละ
วิศวกรรมโยธา	1	1.49	ปกติ	41	61.19
วิศวกรรมโยธา-วิศวกรรมโยธา	11	16.42	สมทบ	26	38.81
วิศวกรรมโยธา-ระบบราง	1	1.49	รวมทั้งสิ้น	67	100.00
วิศวกรรมสำรวจ	1	1.49			
วิศวกรรมโยธา (ป.โท)	0	0.00			
วิศวกรรมไฟฟ้า	17	25.37			
วิศวกรรมอิเล็กทรอนิกส์	4	5.97			
วิศวกรรมโทรคมนาคม	8	11.94			
วิศวกรรมอุตสาหกรรม	4	5.97			
วิศวกรรมการผลิต	3	4.48			
วิศวกรรมเครื่องนุ่งห่มและสิ่งทอ	0	0.00			
เทคโนโลยีอุตสาหกรรม	2	2.99			
วิศวกรรมเครื่องกล	8	11.94			
วิศวกรรมเครื่องกลเรือ	1	1.49			
เทคโนโลยีเครื่องกล	3	4.48			
วิศวกรรมคอมพิวเตอร์	3	4.48			
รวมทั้งสิ้น	67	100.00			

รายชื่อนักศึกษาพ้นสภาพ
ภาคการศึกษาที่ 2 ปีการศึกษา 2566
คณะวิศวกรรมศาสตร์ มหาวิทยาลัยเทคโนโลยีราชมงคลศรีวิชัย

พ้นสภาพเนื่องจากไม่ลงทะเบียนเรียนและไม่รักษาสภาพการเป็นนักศึกษา

ลำดับที่	รหัสนักศึกษา	ชื่อ	สกุล	หลักสูตรสาขาวิชา	ภาค	หมายเหตุ
1	164704122015	นายภูริน	แจ่มสุริยา	วิศวกรรมโยธา	ป.โท	
2	164704122016	นายวณัสนันท์	สงรักษ์	วิศวกรรมโยธา	ป.โท	
3	164704122020	นายณัฐพล	สุวรรณฤกษ์	วิศวกรรมโยธา	ป.โท	
4	164704122023	นายทีฆทัศน์	หทัยพิทักษ์	วิศวกรรมโยธา	ป.โท	

รายชื่อนักศึกษาขอลาออก

ภาคการศึกษาที่ 1 ปีการศึกษา 2566

คณะวิศวกรรมศาสตร์ มหาวิทยาลัยเทคโนโลยีราชมงคลศรีวิชัย

ลำดับที่	รหัสนักศึกษา	ชื่อ	สกุล	หลักสูตรสาขาวิชา	ภาค	สาเหตุการขอลาออก	หมายเหตุ
1	164404810019	นายรอมฎอล	กั้งซุ้ย	วิศวกรรมการผลิต	ปกติ	บรรจุเป็นข้าราชการ	บรรจุเป็นข้าราชการตำรวจ
2	166404810043	นายจุลจักร	เอียดเสน	วิศวกรรมการผลิต	ปกติ	ขาดแคลนทุนทรัพย์	
3	165404140027	นายพีรศักดิ์	ดำริตนา	วิศวกรรมคอมพิวเตอร์	ปกติ	ย้ายสถานศึกษา	
4	166404140059	นางสาวกนิษฐา	บัวสังข์	วิศวกรรมคอมพิวเตอร์	ปกติ	ย้ายสถานศึกษา	
5	164404160035	นายณัฐพนธ์	จันทนา	วิศวกรรมสำรวจ	ปกติ	มีปัญหาด้านสุขภาพ	
6	165204150016	นางสาวสุธาทิพย์	ปิลมู่สา	วิศวกรรมอิเล็กทรอนิกส์	ปกติ	อื่นๆ	ไม่ประสงค์ที่จะศึกษาต่อ
7	165204180027	นายอนุชา	แววสุวรรณ	วิศวกรรมอุตสาหการ	ปกติ	ติดภาระงาน	
8	166404180014	นางสาวศศิธรณ	หมะประสิทธิ์	วิศวกรรมอุตสาหการ	ปกติ	ขาดแคลนทุนทรัพย์	
9	166404180026	นางสาวอาภาภีฟ	มะดิง	วิศวกรรมอุตสาหการ	ปกติ	ย้ายสถานศึกษา	
10	163404170007	นายศิริเมตร์	เกตุนวลธีรวงศ์	วิศวกรรมเครื่องกล	ปกติ	ย้ายสถานศึกษา	
11	166204170031	นายวรวิทย์	ราษฎร์เรือง	วิศวกรรมเครื่องกล	ปกติ	ขาดแคลนทุนทรัพย์	
12	163404900023	นายกันตภน	น้อยน้ำเที่ยง	วิศวกรรมเครื่องกลเรือ	ปกติ	มีปัญหาด้านสุขภาพ	
13	166404900028	นายอัครินทร์	วิชาธิคุณ	วิศวกรรมเครื่องกลเรือ	ปกติ	ไม่ระบุ	
14	166404900029	นายอัปดุลกอบซี	ปุดิ	วิศวกรรมเครื่องกลเรือ	ปกติ	มีปัญหาด้านสุขภาพ	
15	166204122010	นางสาวณัฐนันรี	เดชทองจันทร์	วิศวกรรมโยธา-วิศวกรรมโยธา	สมทบ	ติดภาระงาน	
16	164404130044	นายชิตตพงษ์	ศักดิ์ตฤงคาร	วิศวกรรมไฟฟ้า	ปกติ	บรรจุเป็นข้าราชการ	
17	166204132005	นายชญาทร	รัตนคันทร	วิศวกรรมไฟฟ้า	สมทบ	ติดภาระงาน	
18	166204132037	นายพรพอล	มั่งคั่ง	วิศวกรรมไฟฟ้า	สมทบ	ติดภาระงาน	
19	165304230023	นายพुरुชาน	เบ็ญตะหลิ	เทคโนโลยีอุตสาหกรรม	ปกติ	อื่นๆ	(สอบติดโรงเรียนนายสิบ)
20	166304230010	นายสมพัฒน์	พูลจันทร์นา	เทคโนโลยีอุตสาหกรรม	ปกติ	บรรจุเป็นข้าราชการ	
21	166304230014	นายกฤตณัย	แก้วมณี	เทคโนโลยีอุตสาหกรรม	ปกติ	บรรจุเป็นข้าราชการ	
22	166304230016	นายฉัตรชัย	กันติวรงค์	เทคโนโลยีอุตสาหกรรม	ปกติ	ย้ายสถานศึกษา	
23	166304230025	นายภูมิศักดิ์	แสงนวล	เทคโนโลยีอุตสาหกรรม	ปกติ	ติดภาระงาน	
24	166304230048	นายธนกฤต	เพ็ชรศรี	เทคโนโลยีอุตสาหกรรม	ปกติ	ติดภาระงาน	
25	166304220003	นายณัฐดนัย	พัตจาจุล	เทคโนโลยีเครื่องกล	ปกติ	บรรจุเป็นข้าราชการ	บรรจุเป็นข้าราชการตำรวจ
26	166304220030	นายอนุวัฒน์	มามะ	เทคโนโลยีเครื่องกล	ปกติ	ติดภาระงาน	

**สรุปการลาออกของนักศึกษาระดับปริญญาตรี
ภาคการศึกษาที่ 1 ปีการศึกษา 2566**

หลักสูตร	จำนวน	ร้อยละ	สาเหตุของการลาออก	จำนวน	ร้อยละ
วิศวกรรมโยธา	0	0.00	ติดภาระงาน	7	26.92
วิศวกรรมโยธา-วิศวกรรมโยธา	1	3.85	ย้ายสถานศึกษา	5	19.23
วิศวกรรมโยธา-ระบบราง	0	0.00	บรรจุเป็นข้าราชการ	5	19.23
วิศวกรรมสำรวจ	1	3.85	ขาดแคลนทุนทรัพย์	3	11.54
วิศวกรรมโยธา (ป.โท)	0	0.00	อื่นๆ	2	7.69
วิศวกรรมไฟฟ้า	3	11.54	มีปัญหาด้านสุขภาพ	3	11.54
วิศวกรรมอิเล็กทรอนิกส์	1	3.85	ย้ายที่อยู่	0	0.00
วิศวกรรมโทรคมนาคม	0	0.00	ไม่ระบุ	1	3.85
วิศวกรรมอุตสาหกรรม	3	11.54	รวมทั้งสิ้น	26	100.00
วิศวกรรมการผลิต	2	7.69			
วิศวกรรมเครื่องนุ่งห่มและสิ่งทอ	0	0.00	ภาค	จำนวน	ร้อยละ
เทคโนโลยีอุตสาหกรรม	6	23.08	ปกติ	23	88.46
วิศวกรรมเครื่องกล	2	7.69	สมทบ	3	11.54
วิศวกรรมเครื่องกลเรือ	3	11.54	รวมทั้งสิ้น	26	100.00
เทคโนโลยีเครื่องกล	2	7.69			
วิศวกรรมคอมพิวเตอร์	2	7.69			
รวมทั้งสิ้น	26	100.00			

รายชื่อนักศึกษาขอลาออก
ภาคการศึกษาที่ 2 ปีการศึกษา 2566
คณะวิศวกรรมศาสตร์ มหาวิทยาลัยเทคโนโลยีราชมงคลศรีวิชัย

ลำดับที่	รหัสนักศึกษา	ชื่อ	สกุล	หลักสูตรสาขาวิชา	ภาค	สาเหตุการขอลาออก	หมายเหตุ
1	163204810032	นายชฎานนท์	เชื้อชิต	วิศวกรรมการผลิต	ปกติ	อื่นๆ	(เรียนได้เกรดน้อย)
2	166404810021	นางสาวศิรินทร์	ปัญญาดี	วิศวกรรมการผลิต	ปกติ	มีปัญหาด้านสุขภาพ	
3	165404140076	นายชนะพันธ์ุ์	สุวรรณชนะ	วิศวกรรมคอมพิวเตอร์	ปกติ	ติดภาระงาน	
4	164404140075	นายตะวันรัตน์	จันทร์	วิศวกรรมคอมพิวเตอร์	ปกติ	ย้ายสถานศึกษา	
5	166404160037	นายศุภกิจ	ทองย้ง	วิศวกรรมสำรวจ	ปกติ	ย้ายที่อยู่	
6	166404180033	นายกฤษฎุชกร	อภิชาติอุดม	วิศวกรรมอุตสาหการ	ปกติ	ติดภาระงาน	
7	166204180033	นายสรณ์ยศ	เทพกุล	วิศวกรรมอุตสาหการ	ปกติ	ย้ายสถานศึกษา	
8	166404170036	นายปริญญา	จันทร์โยธา	วิศวกรรมเครื่องกล	ปกติ	ย้ายสถานศึกษา	
9	166404170003	นายนราวิชญ์	ศรีจันทร์	วิศวกรรมเครื่องกล	ปกติ	ย้ายสถานศึกษา	
10	165204170020	นายนรวิชญ์	จันทร์วงศ์	วิศวกรรมเครื่องกล	ปกติ	ติดภาระงาน	
11	165204170034	นายอัมรอน	สี่อจี้	วิศวกรรมเครื่องกล	ปกติ	ติดภาระงาน	
12	166204170011	นายพุทธรินทร์	แก้วจันทร์ทอง	วิศวกรรมเครื่องกล	ปกติ	ติดภาระงาน	
13	166204170065	นายธนบดี	รักษาวงษ์	วิศวกรรมเครื่องกล	ปกติ	ติดภาระงาน	
14	166204170028	นายธนวัฒน์	ดิษฐ์สระ	วิศวกรรมเครื่องกล	ปกติ	ขาดแคลนทุนทรัพย์	
15	166204170014	นายวิระวัฒน์	รุ่งเรือง	วิศวกรรมเครื่องกล	ปกติ	ขาดแคลนทุนทรัพย์	
16	165404170001	นางสาวชนกวรรณ	ไชยอาตุล	วิศวกรรมเครื่องกล	ปกติ	อื่นๆ	(ย้ายคณะ)
17	159404170021	นายณัฐวุฒิ	ไชยกิจ	วิศวกรรมเครื่องกล	ปกติ	มีปัญหาด้านสุขภาพ	
18	166204170017	นายสุชี	ชัยวงศ์	วิศวกรรมเครื่องกล	ปกติ	ขาดแคลนทุนทรัพย์	
19	165204170037	นายเกียรติศักดิ์	สุขกาย	วิศวกรรมเครื่องกล	ปกติ	บรรจุเป็นข้าราชการ	เพิ่ม 22 เม.ย.67
20	166404120049	นายวชิรวิทย์	สุขสว่าง	วิศวกรรมโยธา	ปกติ	อื่นๆ	(ช่วยเหลือกิจการครอบครัว)
21	166204122057	นายนราธิป	บุญธรรม	วิศวกรรมโยธา	สมทบ	อื่นๆ	(ย้ายที่อยู่ เนื่องจากโอนย้าย)
22	166404120014	นางสาวธัญญลักษณ์	ชุมพอม	วิศวกรรมโยธา	ปกติ	ย้ายสถานศึกษา	
23	166204122008	นางสาวญาดา	หงส์นฤทัย	วิศวกรรมโยธา	สมทบ	ย้ายสถานศึกษา	
24	166404130045	นายทวีป	ไชยฤกษ์	วิศวกรรมไฟฟ้า	ปกติ	ย้ายสถานศึกษา	

สรุปการลาออกของนักศึกษาระดับปริญญาตรี

ภาคการศึกษาที่ 2 ปีการศึกษา 2566

หลักสูตร	จำนวน	ร้อยละ	สาเหตุของการลาออก	จำนวน	ร้อยละ
วิศวกรรมโยธา	4	16.67	ย้ายสถานศึกษา	7	29.17
วิศวกรรมโยธา-วิศวกรรมโยธา	0	0.00	ติดภาระงาน	6	25.00
วิศวกรรมโยธา-ระบบราง	0	0.00	อื่นๆ	4	16.67
วิศวกรรมสำรวจ	1	4.17	ขาดแคลนทุนทรัพย์	3	12.50
วิศวกรรมโยธา (ป.โท)	0	0.00	มีปัญหาด้านสุขภาพ	2	8.33
วิศวกรรมไฟฟ้า	1	4.17	บรรจุเป็นข้าราชการ	1	4.17
วิศวกรรมอิเล็กทรอนิกส์	0	0.00	ย้ายที่อยู่	1	4.17
วิศวกรรมโทรคมนาคม	0	0.00	ไม่ระบุ	0	0.00
วิศวกรรมอุตสาหกรรม	2	8.33	รวมทั้งสิ้น	24	100.00
วิศวกรรมการผลิต	2	8.33			
วิศวกรรมเครื่องนุ่งห่มและสิ่งทอ	0	0.00	ภาค	จำนวน	ร้อยละ
เทคโนโลยีอุตสาหกรรม	0	0.00	ปกติ	22	91.67
วิศวกรรมเครื่องกล	12	50.00	สมทบ	2	8.33
วิศวกรรมเครื่องกลเรือ	0	0.00	รวมทั้งสิ้น	24	100.00
เทคโนโลยีเครื่องกล	0	0.00			
วิศวกรรมคอมพิวเตอร์	2	8.33			
รวมทั้งสิ้น	24	100.00			